

LIST OPATŘENÍ VN1																									
Identifikátor:	VN1																								
Název opatření:	Vodní nádrž																								
Katastrální území:	Buškovice																								
Popis opatření:	Návrh VN1 vychází z územního plánu Města Podbořany, kde je vodní nádrž navržena jako opatření ke zlepšení vodohospodářských poměrů. Nádrž je umístěna v západní části katastrálního území Buškovice, v lokalitě Na klínu. Umístění a návrhové parametry nádrže vyplynuly z projednání s vlastníky a uživateli zemědělské půdy. V navrhovaném umístění by měly být eliminovány střety se sítí technické infrastruktury.																								
Technické parametry:	<table> <tr> <td>výška koruny hráze</td><td>350,30 m n. m.</td></tr> <tr> <td>kóta bezpečnostního přelivu</td><td>349,80 m n. m.</td></tr> <tr> <td>kóta hladiny stálého nadržení</td><td>349,20 m n. m.</td></tr> <tr> <td>kóta výtokového potrubí</td><td>347,10 m n. m.</td></tr> <tr> <td>kóta základové spáry</td><td>347,00 m n. m.</td></tr> <tr> <td>výška hráze</td><td>3,2 m</td></tr> <tr> <td>délka hráze v koruně</td><td>452 m</td></tr> <tr> <td>šířka hráze v koruně</td><td>3,0 m</td></tr> <tr> <td>sklon svahů</td><td>1:3</td></tr> <tr> <td>maximální plocha zátopy</td><td>25,96 tis. m²</td></tr> <tr> <td>maximální objem zátopy</td><td>3,4 tis. m³ návrhový</td></tr> <tr> <td>průřez výtokového potrubí</td><td>1,00 m</td></tr> </table>	výška koruny hráze	350,30 m n. m.	kóta bezpečnostního přelivu	349,80 m n. m.	kóta hladiny stálého nadržení	349,20 m n. m.	kóta výtokového potrubí	347,10 m n. m.	kóta základové spáry	347,00 m n. m.	výška hráze	3,2 m	délka hráze v koruně	452 m	šířka hráze v koruně	3,0 m	sklon svahů	1:3	maximální plocha zátopy	25,96 tis. m ²	maximální objem zátopy	3,4 tis. m ³ návrhový	průřez výtokového potrubí	1,00 m
výška koruny hráze	350,30 m n. m.																								
kóta bezpečnostního přelivu	349,80 m n. m.																								
kóta hladiny stálého nadržení	349,20 m n. m.																								
kóta výtokového potrubí	347,10 m n. m.																								
kóta základové spáry	347,00 m n. m.																								
výška hráze	3,2 m																								
délka hráze v koruně	452 m																								
šířka hráze v koruně	3,0 m																								
sklon svahů	1:3																								
maximální plocha zátopy	25,96 tis. m ²																								
maximální objem zátopy	3,4 tis. m ³ návrhový																								
průřez výtokového potrubí	1,00 m																								
Situace opatření																									
<p>Legenda</p> <ul style="list-style-type: none"> zámkové území katastrální území parcely KN <p>Navrhované prvky</p> <ul style="list-style-type: none"> VHO - návrh VHO - stav ZELEŇ - návrh PEO1, CP = 0,084 PEO2, CP = 0,121 PEO3, CP = 0,142 ZATR = zatravnění hlavní polní cesta - návrh vedlejší polní cesta - návrh interakční prvek - návrh větrolam - návrh odvodňovací příkop - návrh záchytný příkop - návrh 																									

Vyjádření vlastníků					
Vlastník	LV	k.ú.	Parcela	Vyjádření	
	213	Buškovice	958/1	Nevyjádřil se	
		Buškovice	863/9		
		Buškovice	863/8		
		Buškovice	958/4		
	10002	Buškovice	3121/1	Viz Vyjádření DOSS	
		Buškovice	958/2		
		Buškovice	958/3		
	251	Buškovice	863/11	Souhlasí s podmínkou *1	
	Poznámky a podmínky vlastníků				
	*1	Bude navrženo náhradní umístění celého či vodní plochou dotčené části pozemku p.č. 863/11 v k.ú. Buškovice s přístupovou cestou.			
Vyjádření uživatelů					
Uživatel LPIS	Kód uživatele	k.ú.	Půdní blok LPIS	Vyjádření	
Bez vyjádření					

LIST OPATŘENÍ VN2			
Identifikátor:	VN2		
Název opatření:	Malá vodní nádrž		
Katastrální území:	Buškovice		
Popis opatření:	<p>Návrh VN2 vychází z územního plánu Města Podbořany, kde je vodní nádrž navržena jako opatření ke zlepšení vodohospodářských poměrů. Nádrž je umístěna přibližně ve středu katastrálního území Buškovice, v lokalitě U Rasovny. Napouštění nádrže bude zajištěno náhonem, který se nachází za náspem silnice. Při realizaci opatření bude náhon doplněn vhodným rozdělovacím objektem. Umístění a návrhové parametry nádrže vyplynuly z projednání s vlastníky a uživateli zemědělské půdy. V navrhovaném umístění by měli být eliminovány střety se sítí technické infrastruktury.</p>		
Technické parametry:	<p>výška koruny hráze 335,40 m n. m.</p> <p>kóta bezpečnostního přelivu 334,82 m n. m.</p> <p>kóta hladiny stálého nadržení 334,22 m n. m.</p> <p>kóta výtokového potrubí 332,20 m n. m.</p> <p>kóta základové spáry 332,01 m n. m.</p> <p>výška hráze 3,39 m</p> <p>délka hráze v koruně 560 m</p> <p>šířka hráze v koruně 3,0 m</p> <p>sklon svahů 1:3</p> <p>maximální plocha zátopy 63,6 tis. m²</p> <p>maximální objem zátopy 100,4 tis. m³</p> <p>návrhový průřez výtokového potrubí 1,00 m</p>		

Situace opatření:

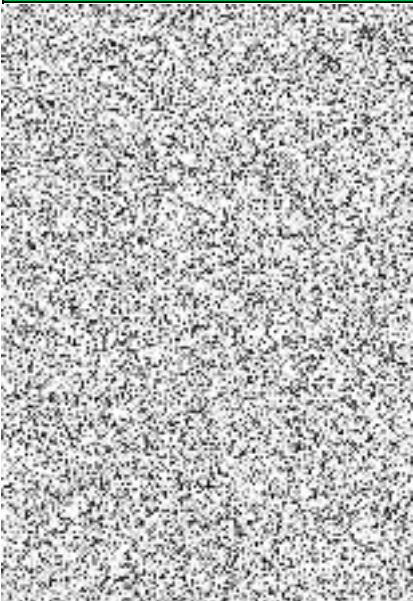
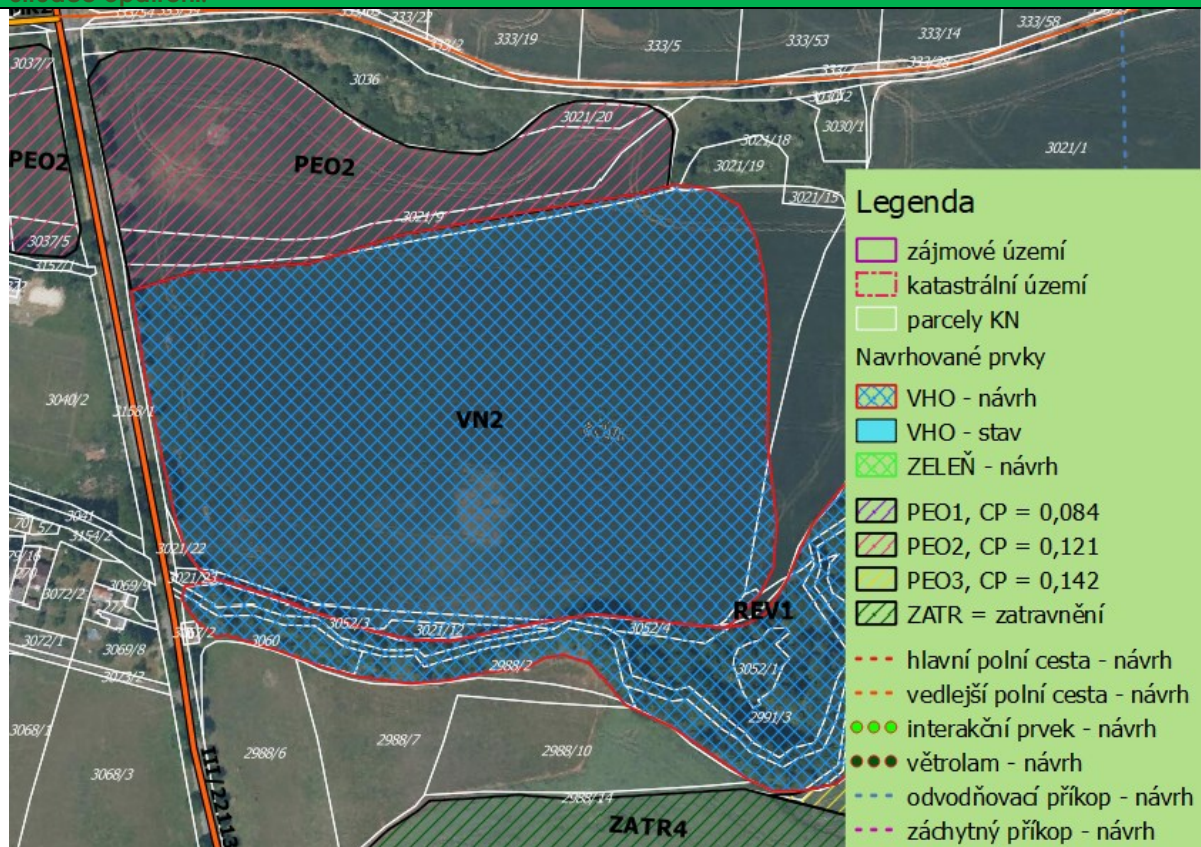

Vyjádření vlastníků

Vlastník	LV	k.ú.	Parcela	Vyjádření
	206	Buškovice	3021/10	Bez vyjádření
		Buškovice	3021/11	
		Buškovice	3021/12	
		Buškovice	3021/13	
	10002	Buškovice	3021/15	Viz Vyjádření

				DOSS
Poznámky a podmínky vlastníků				
-				
Vyjádření uživatelů				
Uživatel LPIS	Kód uživatele	k.ú.	Půdní blok LPIS	Vyjádření
	8187	Buškovice	3706/1	Souhlasí

LIST OPATŘENÍ REV1	
Identifikátor:	REV1
Název opatření:	Revitalizace Doláneckého potoka
Katastrální území:	Buškovice, Hlubany
Popis opatření:	Je navržena komplexní revitalizace toku a nivy Doláneckého potoka v úseku od ř. km. 10,190 do ř. km. 11,590.
Technické parametry:	Délka úpravy: 1,400 km Předběžně stanovená šířka meandrového pásu: cca 50 m

Situace opatření:

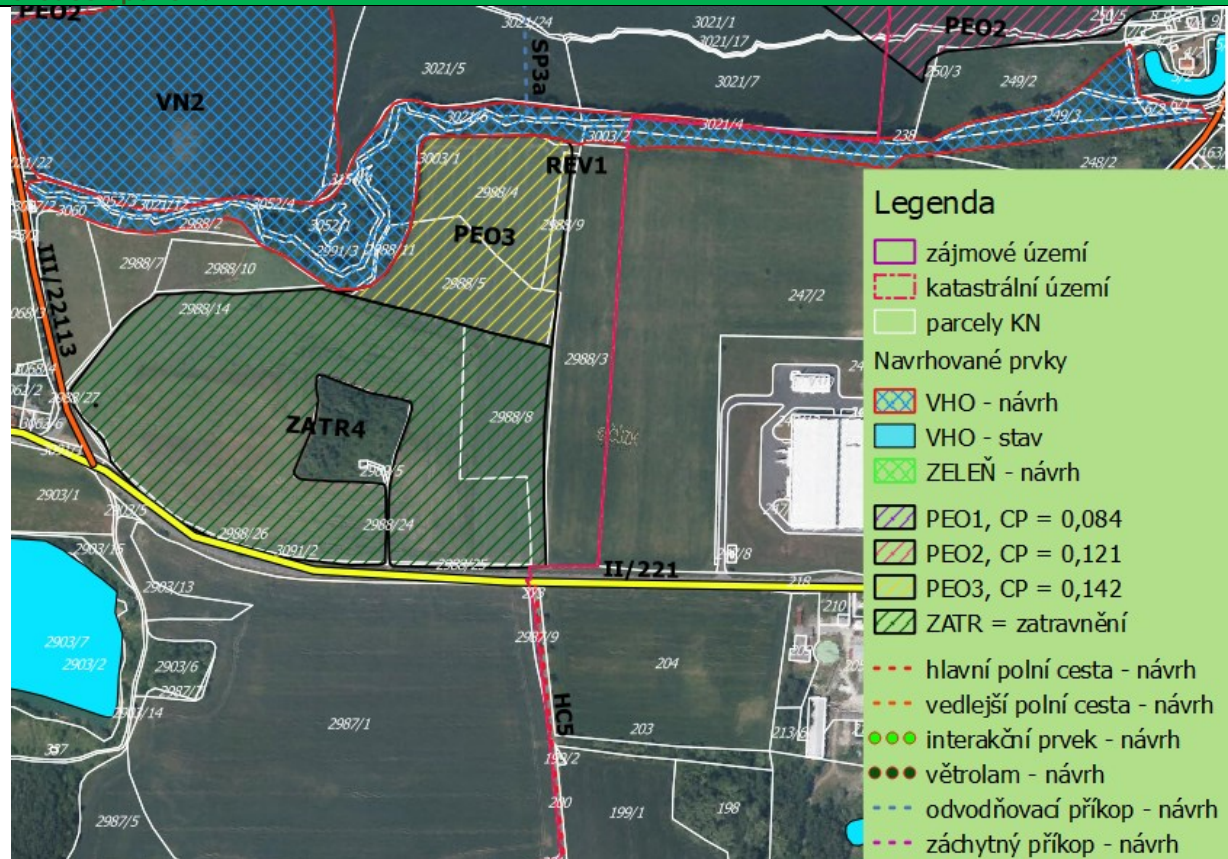

Vyjádření vlastníků

Vlastník	LV	k.ú.	Parcela	Vyjádření
	10002	Buškovice	2988/2	Viz Vyjádření DOSS
	206	Buškovice	3052/3	Bez vyjádření
			3052/4	
			3052/5	
	193	Buškovice	3154/4	Viz Vyjádření DOSS
	1113	Hlubany	238	
	318	Buškovice	248/1	Bez vyjádření
			3052/1	
	1064	Hlubany	3021/14	
			249/1	Viz Vyjádření DOSS
			2991/3	
	10001	Hlubany	6/1	
			6/3	Bez vyjádření
			6/4	
	213	Buškovice	2988/11	Bez vyjádření
			3003/1	
			3060	

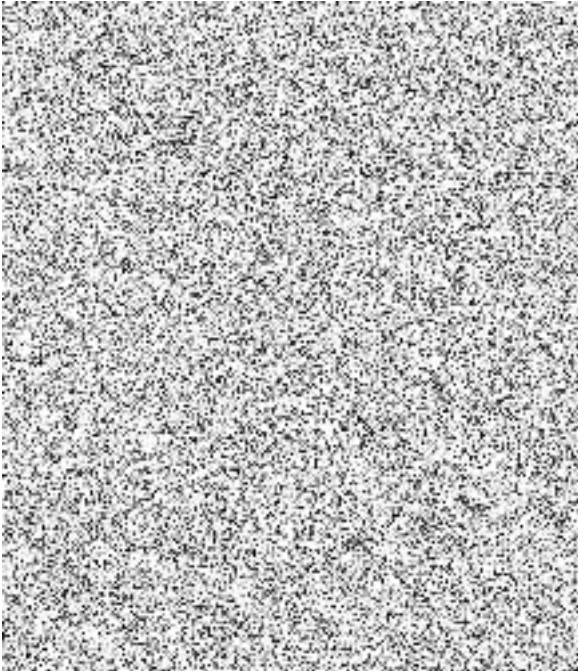
	356	Buškovice	3021/6	Bez vyjádření
				Bez vyjádření
				Bez vyjádření
				Bez vyjádření
				Bez vyjádření
				Bez vyjádření
	261	Buškovice	3003/2	Bez vyjádření
	249	Buškovice	3021/4	Souhlasí
	1001	Hlubany	250/3	
			249/3	
			249/2	
	1034	Hlubany	6/2	Bez vyjádření
Poznámky a podmínky vlastníků				
-				
Vyjádření uživatelů				
Uživatel LPIS	Kód uživatele	k.ú.	Půdní blok LPIS	Vyjádření
Bez vyjádření				

LIST OPATŘENÍ OZ1	
Identifikátor:	OZ1
Název opatření:	Ochranné zatravnění
Katastrální území:	Buškovice
Popis opatření:	Ochranné zatravnění pravého břehu Doláneckého potoka. Ochranné zatravnění je navrhováno jako ochrana toku před splaveninami odnášenými povrchovým odtokem z orné půdy ze zemědělských pozemků v povodí toku. Travnatý pás způsobuje zpomalení odtoku a tím zabraňuje přímému vniknutí znečišťujících látek do toku.
Technické parametry:	Šíře cca 10 m.

Situace opatření:

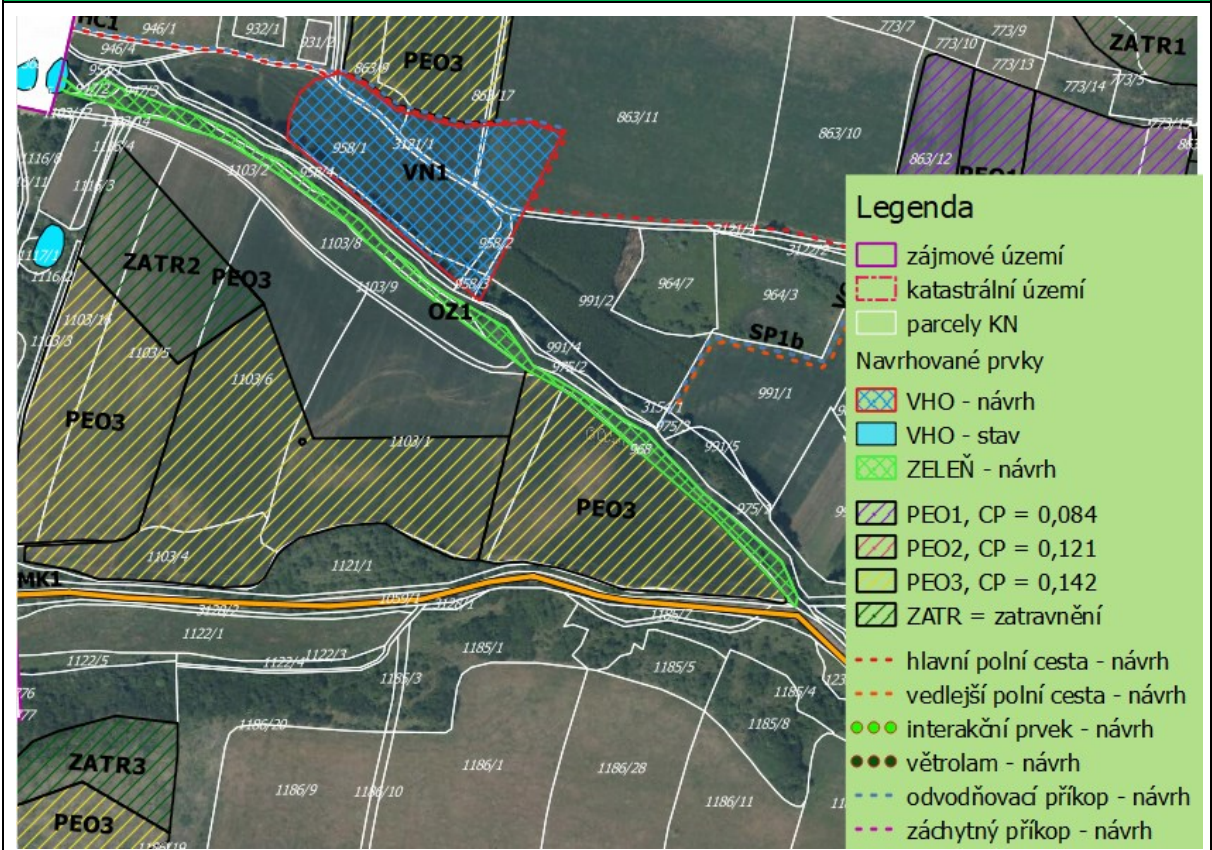



Vyjádření vlastníků				
Vlastník	LV	k.ú.	Parcela	Vyjádření
	249	Buškovice	1103/2	Bez vyjádření
	10001	Buškovice	947/4	Viz. Vyjádření

			968	DOSS
Poznámky a podmínky vlastníků				
-				
Vyjádření uživatelů				
Uživatel LPIS	Kód uživatele	k.ú.	Půdní blok LPIS	Vyjádření
Bez vyjádření				

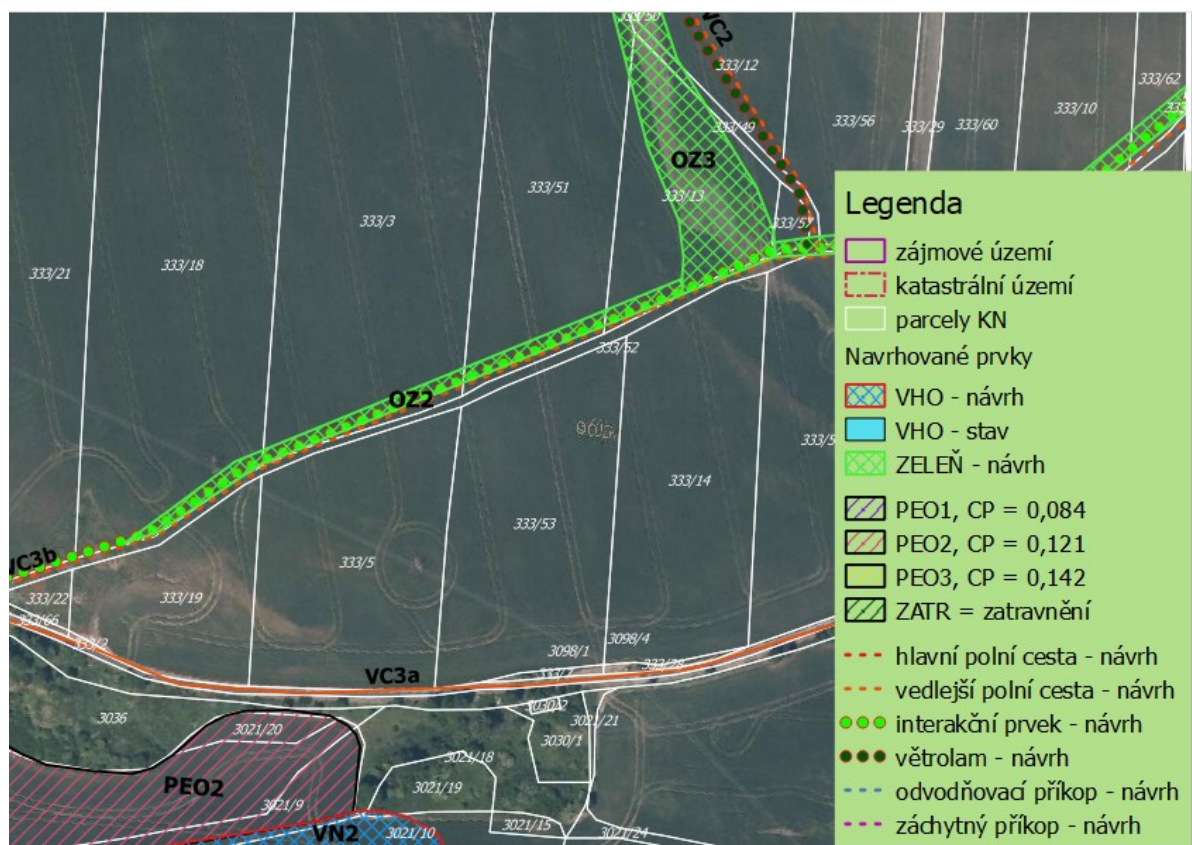
LIST OPATŘENÍ OZ2	
Identifikátor:	OZ2
Název opatření:	Ochranné ozelenění 2
Katastrální území:	Buškovice
Popis opatření:	Jedná se o ochranné ozelenění nově navržené cesty VC3b. Pás podél cesty bude zatravněn a osázen doprovodnou zelení. Důvodem opatření je ochrana polní cesty před splaveninami ze zemědělské půdy a zvýšení ekologické stability intenzivní zemědělské krajiny.
Technické parametry:	Šíře 3-5 m.
Situace opatření:	

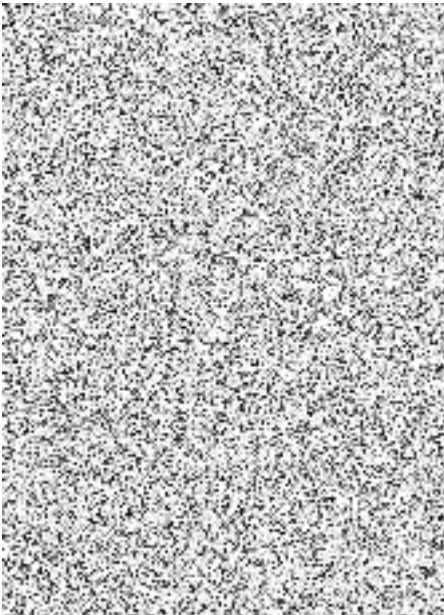

Vyjádření vlastníků				
Vlastník	LV	k.ú.	Parcela	Vyjádření
		Buškovice	333/51	Nesouhlasí
			333/3	
		Buškovice	333/18	Nesouhlasí

				
				Bez vyjádření
	240	Buškovice	333/13	Bez vyjádření
				Bez vyjádření
				Bez vyjádření
Bez vyjádření				
Poznámky a podmínky vlastníků				
-				
Vyjádření uživatelů				
Uživatel LPIS	Kód uživatele	k.ú.	Půdní blok LPIS	Vyjádření
	92596	Buškovice	2501/32	Bez vyjádření

LIST OPATŘENÍ OZ3 + VC2 (+VET2)				
Identifikátor:	OZ3 + VC2 (+VET2)			
Název opatření:	Ochranné zatravnění			
Katastrální území:	Buškovice			
Popis opatření:	<p>Jedná se o polyfunkční prvek, jehož základní funkcí je stabilizace výrazné údolnice. Ozelenění bude provedeno formou výsadby vhodných dřevin.</p> <p>Studie navrhuje do OZ3 částečně přesunout územním plánem vymezený lokální biokoridor LBK 4/A a LBK 6/A, a ve spodní části, při křižovatce s VC3b, vytvořit lokální biocentrum LBC 12/A. Dle vyjádření p. Bartoše v údolnici existuje podzemní potrubí. Potrubí slouží mj. k odvádění spodní a srážkové vody z kaolinového lomu ležícího na severní hranici k.ú. Buškovice. V rámci zpracování komplexních pozemkových úprav je potřeba navrhnout vhodné opatření k odvedení vody z lomu (např. otevření potrubí) a zároveň zachovat protierozní a ekostabilizační funkčnost opatření. Větrolam VET2 je podrobně popsán v samostatném listu opatření.</p>			
Technické parametry:	-			
Situace opatření:				
<div></div>				
Vyjádření vlastníků				
Vlastník	LV	k.ú.	Parcela	Vyjádření

	240	Buškovice	333/12	Bez vyjádření
				Bez vyjádření
			333/13	Bez vyjádření
				Bez vyjádření
249	Buškovice	333/51	Nesouhlasí	
Poznámky a podmínky vlastníků				
1				
Vyjádření uživatelů LPIS				
Uživatel	Kód uživatele	k.ú.	Půdní blok	
	92596	Buškovice	2501/32	Bez vyjádření

LIST OPATŘENÍ OZ4	
Identifikátor:	OZ4
Název opatření:	Ochranné zatravnění
Katastrální území:	Buškovice
Popis opatření:	Jedná se o ochranné ozelenění nově navržené cesty VC3b. Pás podél cesty bude zatravněn a osázen doprovodnou zelení. Důvodem opatření je ochrana polní cesty před splaveninami ze zemědělské půdy a zvýšení ekologické stability intenzivní zemědělské krajiny.
Technické parametry:	Šíře 3-5 m.
Situace opatření:	

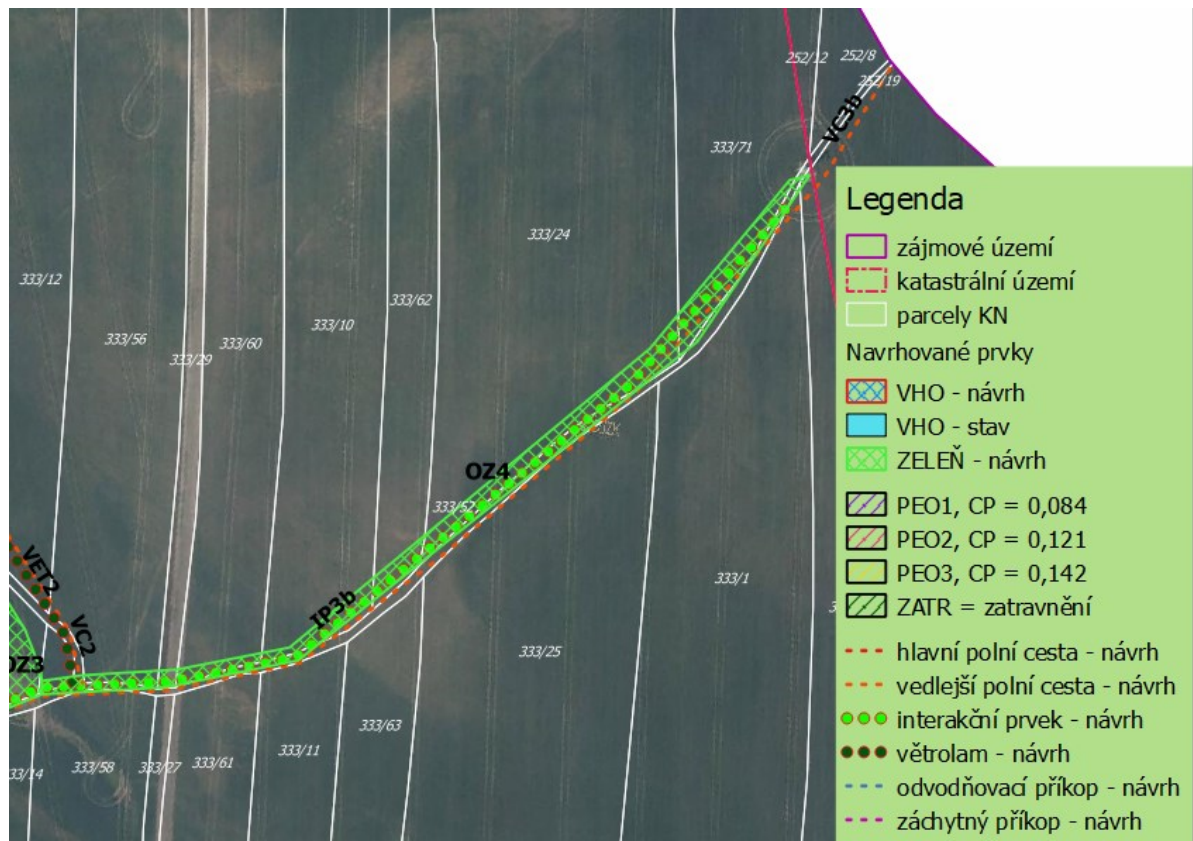

Vyjádření vlastníků				
Vlastník	LV	k.ú.	Parcela	Vyjádření
	10002	Buškovice	333/52	Viz Vyjádření DOSS
			333/56	
			333/60	

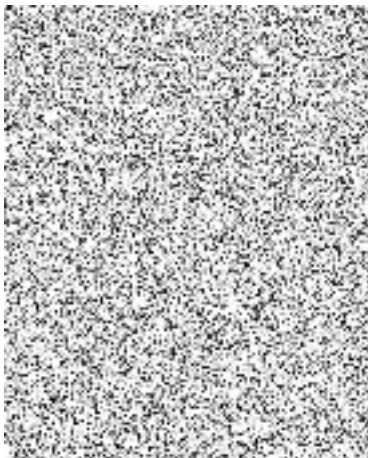
			333/62	
			333/71	
	251	Buškovice	333/24	Souhlasí za podmínkou *1
			333/10	Souhlasí za podmínkou *1
	10001	Buškovice	333/29	Viz Vyjádření DOSS

Poznámky a podmínky vlastníků

*1 Ozelenění nezasáhne do pozemků ve vlastnictví Sedleckého kaolinu a.s. a bude zachován sjezd a v místě sjezdu bude ozelení přerušeno, tak aby sjezdy měly odpovídající rozhledové plochy dle platné legislativy.

Vyjádření uživatelů

Uživatel	Kód uživatele	k.ú.	Půdní blok	
	92596		2501/12	

LIST OPATŘENÍ PEO2	
Identifikátor:	PEO2
Název opatření:	Protierozní osevní postup PEO2
Katastrální území:	Buškovice, Hlubany
Popis opatření:	Na plochách, které trpí nadměrnou erozí byla navržena účinná protierozní opatření organizačního charakteru PEO2.
Technické parametry:	-
Situace opatření:	

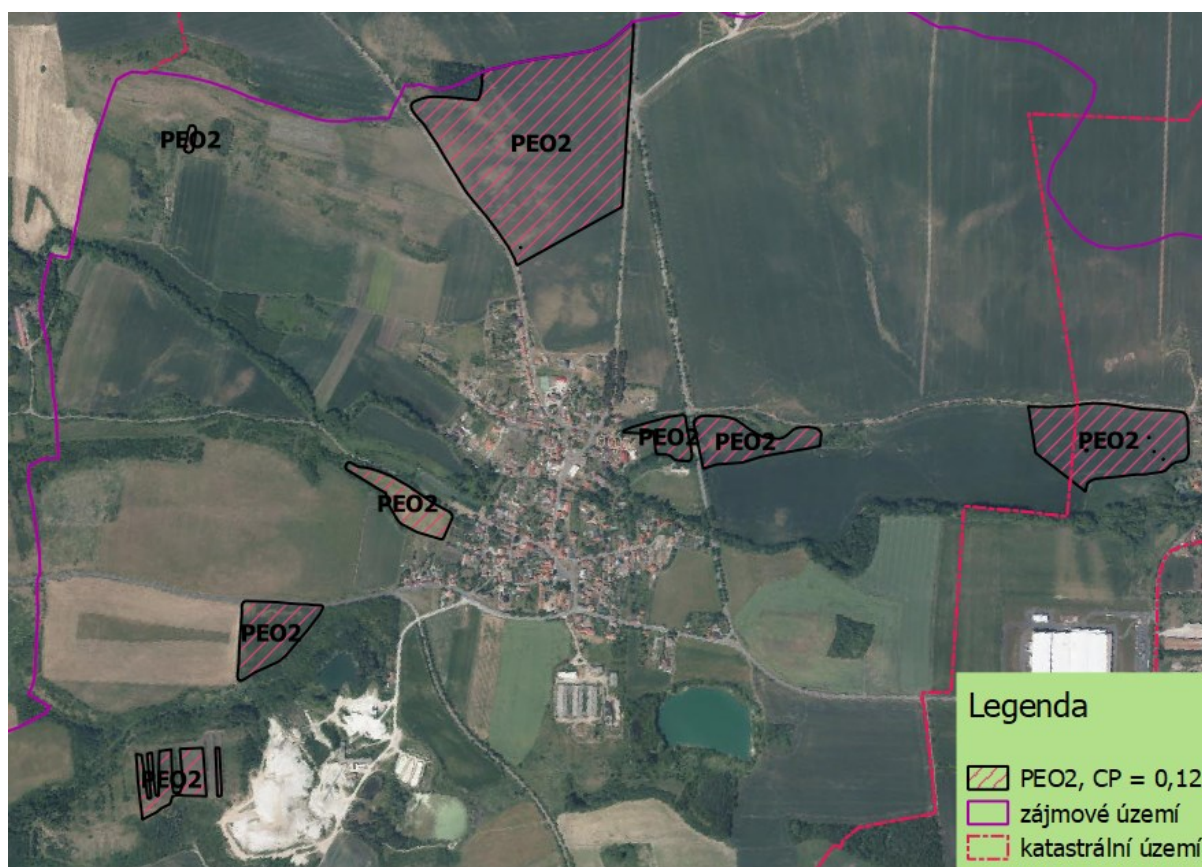



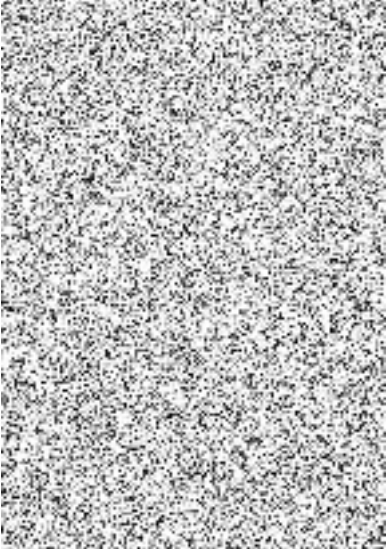

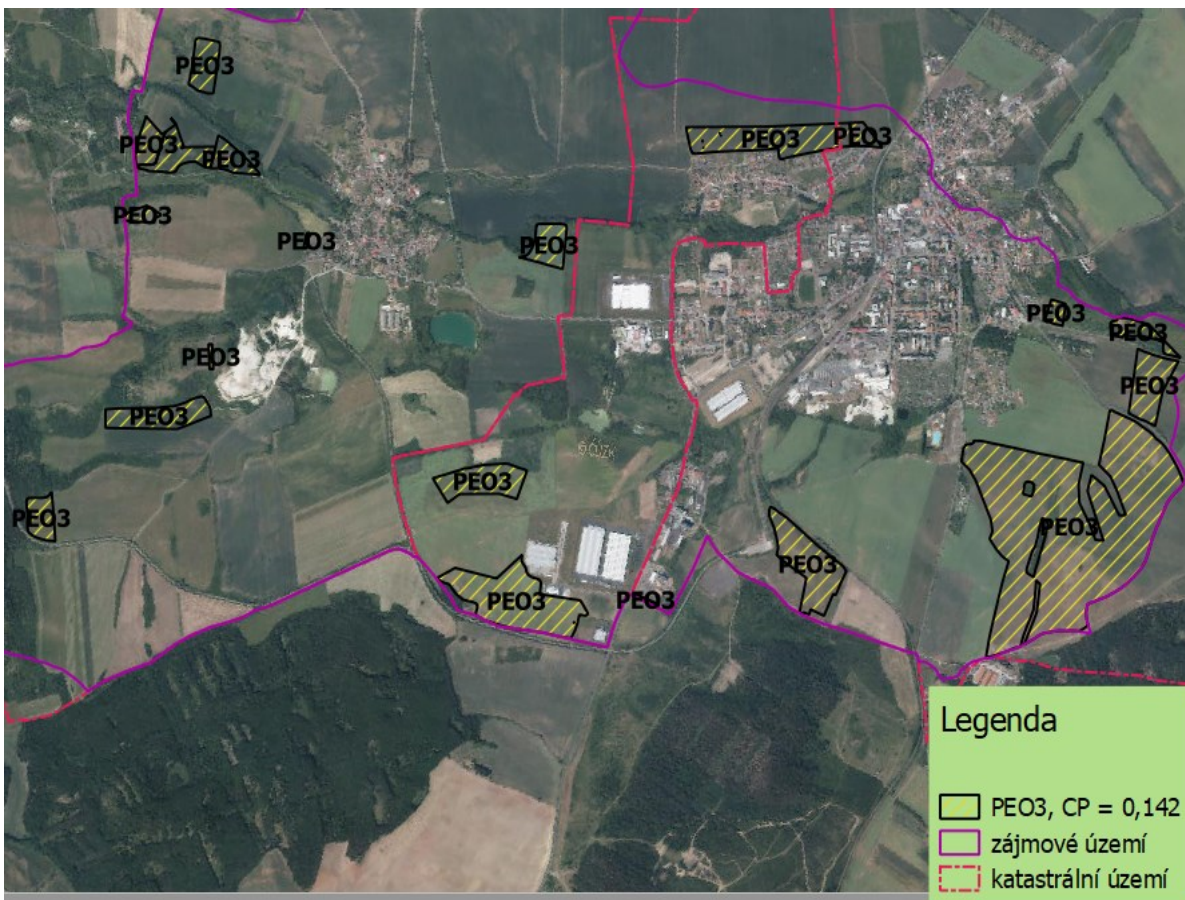
Vyjádření vlastníků				
Vlastník	LV	k.ú.	Parcela	Vyjádření
K protieroznímu osevnímu postupu PEO2 byli k vyjádření osloveni uživatelé, kteří na pozemcích hospodaří, případně vlastníci, kteří jsou současně uživateli.				
	1001	Hlubany	250/3	Nesouhlasí
			29/2	

Poznámky a podmínky vlastníků				
-				
Vyjádření uživatelů				
Uživatel	Kód uživatele	k.ú.	Půdní blok	
	81887	Buškovice	3706/5	Nesouhlasí
			5501/4	
	43286	Buškovice	5703	Souhlasí
	50339	Buškovice	5601/6	Bez vyjádření
	87828	Buškovice	5708/2	Bez vyjádření
			5708/1	Bez vyjádření

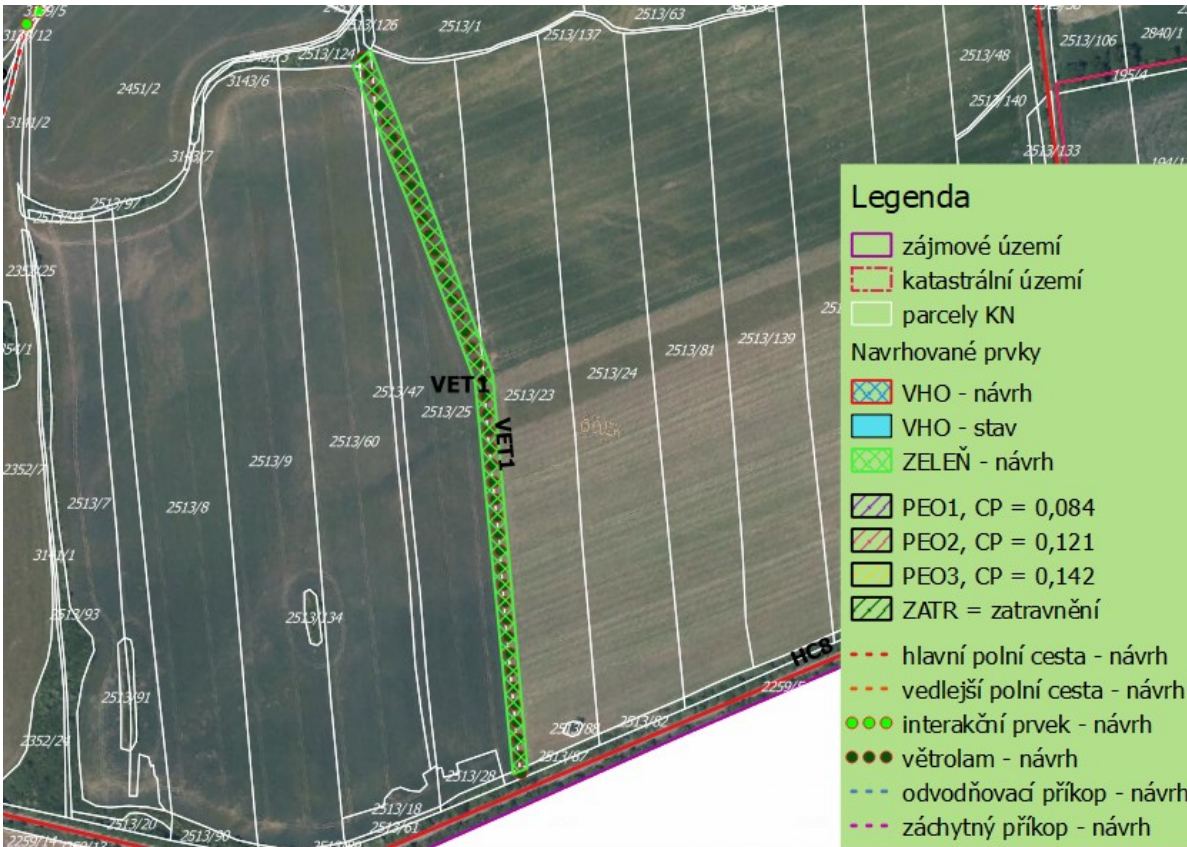
LIST OPATŘENÍ PEO3				
Identifikátor:	PEO3			
Název opatření:	Protierozní osevní postup PEO3			
Katastrální území:	Buškovice, Hlubany, Podbořany			
Popis opatření:	Na plochách, které trpí nadměrnou erozí byla navržena účinná protierozní opatření organizačního charakteru PEO3.			
Technické parametry:	-			
Situace opatření:				
<div></div>				
Vyjádření vlastníků				
Vlastník	LV	k.ú.	Parcela	Vyjádření
K protieroznímu osevnímu postupu PEO3 byli k vyjádření osloveni uživatelé, kteří na pozemcích hospodaří, případně vlastníci, kteří jsou současně uživatelé.				
Poznámky a podmínky vlastníků				
-				

Vyjádření uživatelů				
Uživatel	Kód uživatele	k.ú.	Půdní blok	Vyjádření
	81887	Buškovice	5801/20	Nesouhlasí
	43334	Buškovice	5606/4	Bez vyjádření
	84008	Podbořany	0701/1	Bez vyjádření
		Podbořany	2809	
	43179	Podbořany	1801/2	Bez vyjádření
			0802/11	
	43436	Buškovice	5606/6	Nesouhlasí
	43286	Buškovice	5705/1	Souhlasí
			5606/3	
	50339	Buškovice	5601/6	
	87828	Buškovice	5709/1	
			5708/3	
	43319	Hlubany	4804/6	
			4802/11	

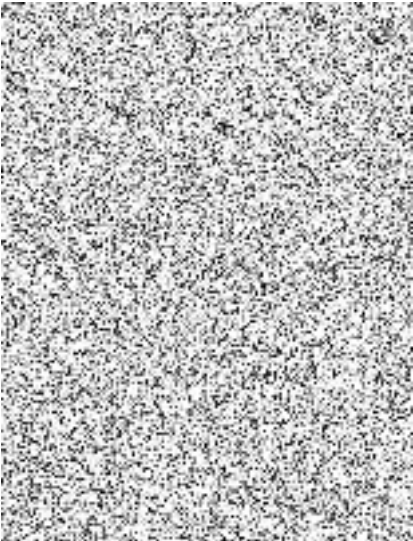
LIST OPATŘENÍ VET1				
Identifikátor:	VET1			
Název opatření:	Větrolam 1			
Katastrální území:	Buškovice			
Popis opatření:	Podstatou příznivého účinku větrolamů je snížení rychlosti větru v určité vzdálenosti před a za větrolamem a snížení turbulentní výměny vzdušných mas v přízemních vrstvách. Obecně se jedná o různě široké pásy stromů a keřů orientované kolmo na převládající směr větru s protierozní a půdoochrannou funkcí.			
Technické parametry:	Směr hlavních větrolamů je veden kolmo na směr převládajících větrů, s dovolenými odchylkami 30°, výjimečně i 45°. Skladba bude z jedné či dvou řad stromů s keřovým patrem (poloproduvavý), šířka větrolamu bude 8 – 11 m, výška větrolamu - keřové patro je vhodné do výše 0,6 - 1,5 m. Vhodná kombinace více druhů dřevin.			
Situace opatření:				
<div><div>Legenda<div><div>zámkové území</div><div>katastrální území</div><div>parcely KN</div></div><div>Navrhované prvky</div><div><div>VHO - návrh</div><div>VHO - stav</div><div>ZELEŇ - návrh</div><div>PEO1, CP = 0,084</div><div>PEO2, CP = 0,121</div><div>PEO3, CP = 0,142</div><div>ZATR = zatravnění</div><div>hlavní polní cesta - návrh</div><div>vedlejší polní cesta - návrh</div><div>interakční prvek - návrh</div><div>větrolam - návrh</div><div>odvodňovací příkop - návrh</div><div>záchytný příkop - návrh</div></div></div></div>				
Vyjádření vlastníků				
Vlastník	LV	k.ú.	Parcela	Vyjádření
	248	Buškovice	2513/23	Bez vyjádření

				
				Bez vyjádření
				Bez vyjádření
	230	Buškovice	2513/25	Souhlasí za podmínek *1
	213	Buškovice	2513/47	Bez vyjádření
Poznámky a podmínky vlastníků				
*1 Bude navržena ekvivalentní náhrada.				
Vyjádření uživatelů				
Uživatel	Kód uživatele	k.ú.	Půdní blok	Vyjádření
	43286	Buškovice	5801/4	Bez vyjádření

LIST OPATŘENÍ VET2	
Identifikátor:	VET2
Název opatření:	Větrolam 2
Katastrální území:	Buškovice
Popis opatření:	<p>Podstatou příznivého účinku větrolamů je snížení rychlosti větru v určité vzdálenosti před a za větrolamem a snížení turbulentní výměny vzdušných mas v přízemních vrstvách. Obecně se jedná o různě široké pásy stromů a keřů orientované kolmo na převládající směr větru s protierozní a půdoochrannou funkcí.</p> <p>VET2 je navržen jako variantní řešení stanovené územním plánem. Studie odtokových poměrů navrhuje částečně přesunout územním plánem vymezený lokální biokoridor LBK 4/A a LBK 6/A. Navržený prvek bude mít kromě ekostabilizační funkce, významnou funkci protierozní (VET2) a v případě realizace VC2 zpřístupní krajinu.</p>
Technické parametry:	<p>Směr hlavních větrolamů je veden kolmo na směr převládajících větrů, s dovolenými odchylkami 30°, výjimečně i 45°. Skladba bude z jedné či dvou řad stromů s keřovým patrem (poloproductivní), šířka větrolamu bude 8 – 11 m, výška větrolamu - keřové patro je vhodné do výše 0,6 - 1,5 m. Vhodná kombinace více druhů dřevin.</p>

Situace opatření:

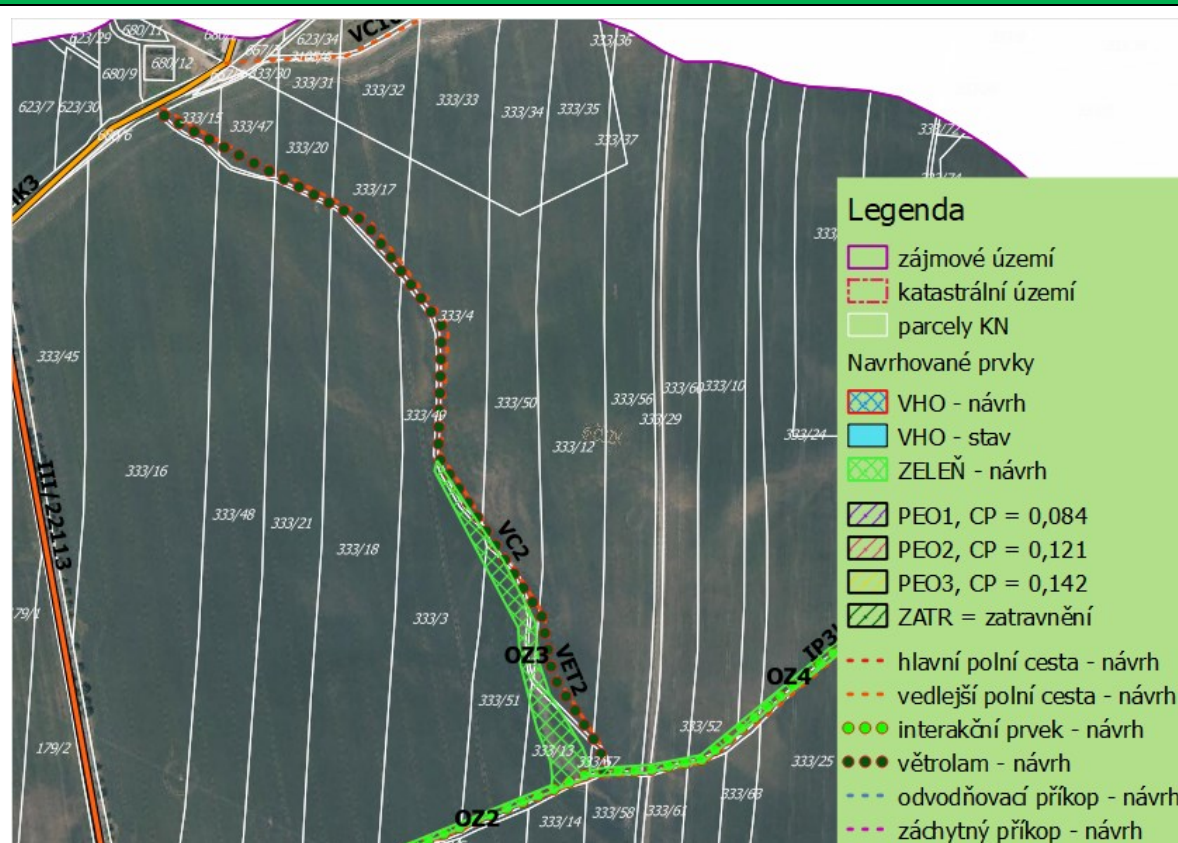



Vyjádření vlastníků

Vlastník	LV	k.ú.	Parcela	Vyjádření
----------	----	------	---------	-----------

	251	Buškovice	333/15	Souhlasí za podmínky *1
	205	Buškovice	333/47	Bez vyjádření
	249	Buškovice	333/20	Bez vyjádření
			333/4	
			333/50	
	349	Buškovice	333/17	Bez vyjádření
				Bez vyjádření
	240	Buškovice	333/12	Bez vyjádření
				Bez vyjádření
				Bez vyjádření
Bez vyjádření				

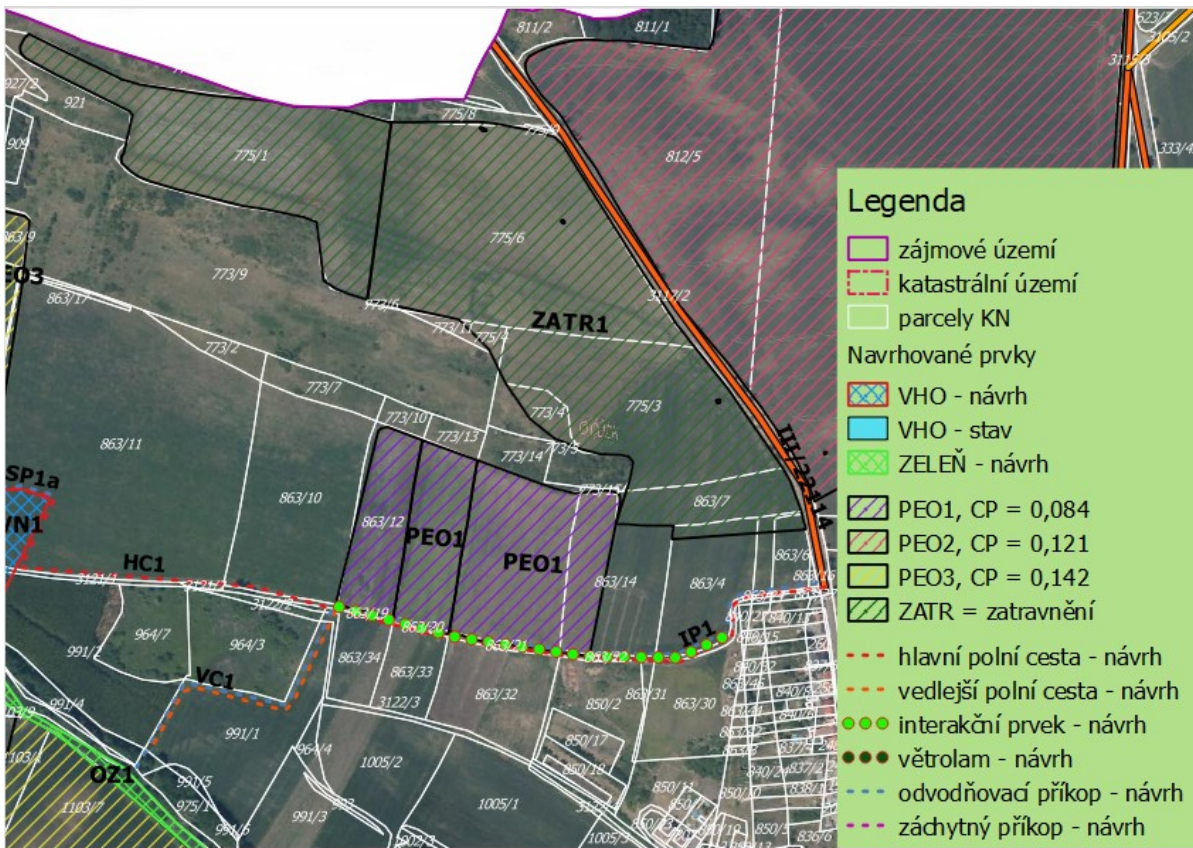
Poznámky a podmínky vlastníků				
*1 Opatření nezasáhne do pozemků ve vlastnictví Sedleckého kaolinu a.s. a bude zachován sjezd a v místě sjezdu bude ozelení přerušeno, tak aby sjezdy měly odpovídající rozhledové plochy dle platné legislativy.				
Vyjádření uživatelů				
Uživatel	Kód uživatele	k.ú.	Půdní blok	Vyjádření
Bez vyjádření				

LIST OPATŘENÍ ZATR1				
Identifikátor:	ZATR1			
Název opatření:	Zatrávnění 1			
Katastrální území:	Buškovice			
Popis opatření:	Jedná se o lokalitu s mělkými půdami. Mělké půdy nejsou vhodné pro orbu a jsou navrženy k zatrávnění, příp. zalesnění.			
Technické parametry:	-			
Situace opatření:				
<div></div>				
Vyjádření vlastníků				
Vlastník	LV	k.ú.	Parcela	Vyjádření
	251	Buškovice	775/6	Nesouhlasí
	213	Buškovice	775/3	Bez vyjádření
			863/7	

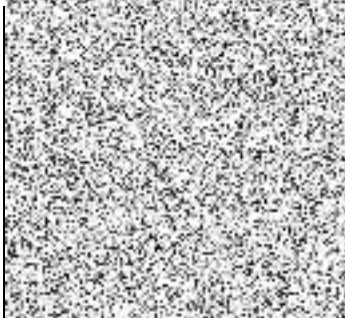

			773/4	
			863/15	
			775/4	
	10001	Buškovice	775/1	Viz. Vyjádření DOSS



Poznámky a podmínky vlastníků

-

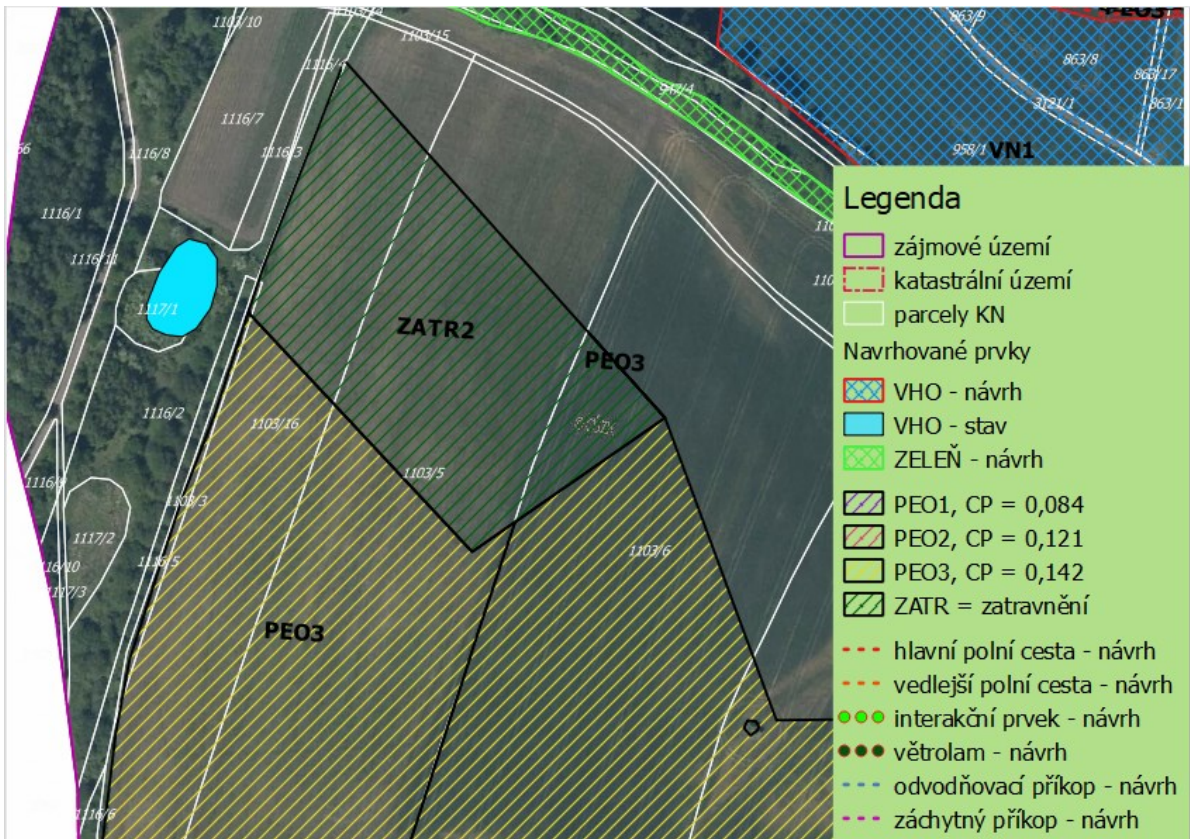
Vyjádření uživatelů

Uživatel	Kód uživatele	k.ú.	Půdní blok	Vyjádření
	50339	Buškovice	5601/10	Bez vyjádření
	43319	Buškovice	5601/2	Bere na vědomí

LIST OPATŘENÍ ZATR2				
Identifikátor:	ZATR2			
Název opatření:	Zatrávnění 2			
Katastrální území:	Buškovice			
Popis opatření:	V nejhorších lokalitách, které trpí nadměrnou erozí bylo navrženo zatrávnění.			
Technické parametry:	-			
Situace opatření:				
<div></div>				
Vyjádření vlastníků				
Vlastník	LV	k.ú.	Parcela	Vyjádření
	237	Buškovice	1103/5	Nesouhlasí
	249	Buškovice	1103/6	Nesouhlasí

	10002	Buškovice	1103/16	Viz. Vyjádření DOSS
Poznámky a podmínky vlastníků				
-				
Vyjádření uživatelů				
Uživatel	Kód uživatele	k.ú.	Půdní blok	Vyjádření
	43334	Buškovice	5606/4	Bez vyjádření
	43436	Buškovice	5606/6	nesouhlasí

LIST OPATŘENÍ ZATR3

Identifikátor:	ZATR3
Název opatření:	Zatrávnění 3
Katastrální území:	Buškovice
Popis opatření:	V nejhorších lokalitách, které trpí nadměrnou erozí bylo navrženo zatrávnění.
Technické parametry:	-

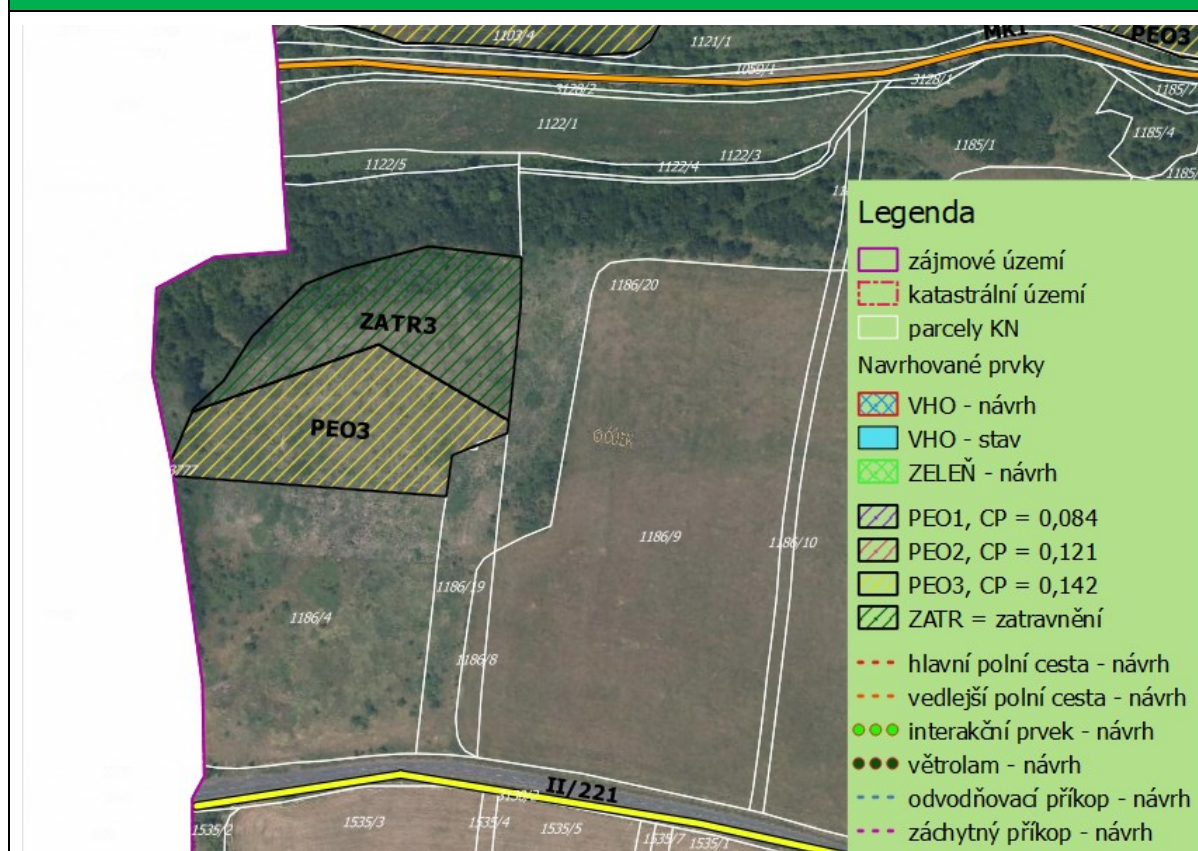

Vlastník	LV	k.ú.	Parcela	Vyjádření
	10001	Buškovice	1186/5	Viz. Vyjádření DOSS

Poznámky a podmínky vlastníků

—

Uživatel	Kód uživatele	k.ú.	Půdní blok	Vyjádření
	87828	Buškovice	5709/1	

LIST OPATŘENÍ ZATR4	
Identifikátor:	ZATR4
Název opatření:	Zatrávnění 4
Katastrální území:	Buškovice
Popis opatření:	Jedná se o lokalitu s mělkými půdami. Mělké půdy nejsou vhodné pro orbu a jsou navrženy k zatrávnění, příp. zalesnění.
Technické parametry:	-
Situace opatření:	

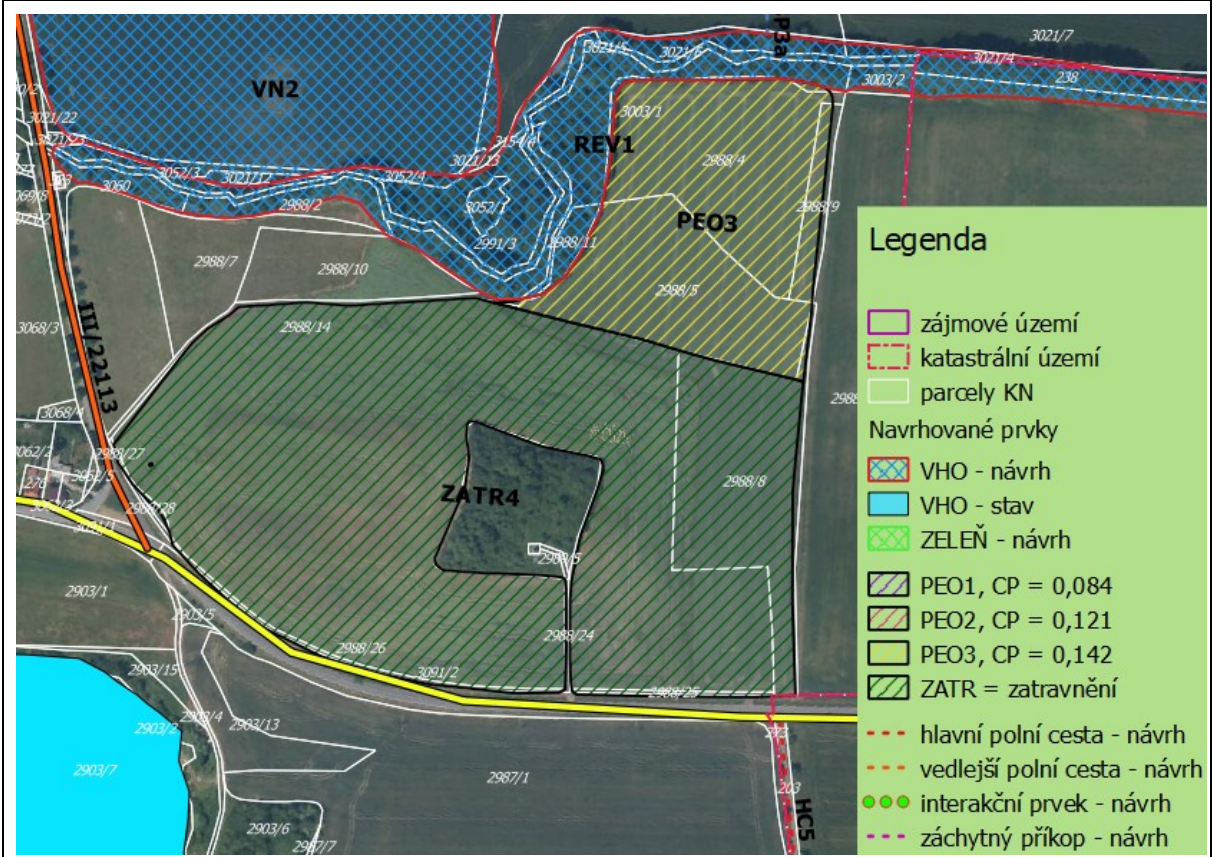

Vyjádření vlastníků				
Vlastník	LV	k.ú.	Parcela	Vyjádření
	206	Buškovice	2988/1	Bez vyjádření



213	Buškovice	2988/8	Bez vyjádření

Poznámky a podmínky vlastníků

1	
---	--

Vyjádření uživatelů

Uživatel	Kód uživatele	k.ú.	Půdní blok	Vyjádření
	43334	Buškovice	3702/13	Bez vyjádření

LIST OPATŘENÍ PEO1				
Identifikátor:	PEO1			
Název opatření:	Protierozní osevní postup PEO1			
Katastrální území:	Buškovice			
Popis opatření:	Na plochách, které trpí nadměrnou erozí byla navržena účinná protierozní opatření organizačního charakteru PEO1.			
Technické parametry:	-			
Situace opatření:				
				
Vyjádření vlastníků				
Vlastník	LV	k.ú.	Parcela	Vyjádření
K protieroznímu osevnímu postupu PEO1 byli k vyjádření osloveni uživatelé, kteří na pozemcích hospodaří.				
Poznámky a podmínky vlastníků				
-				

Vyjádření uživatelů				
Uživatel	Kód uživatele	k.ú.	Půdní blok	
		Buškovice	5601/4	Nesouhlasí
			5601/9	